

" LE MOULIN DES PRES "
à ST JEAN DE MAURIENNE (73)

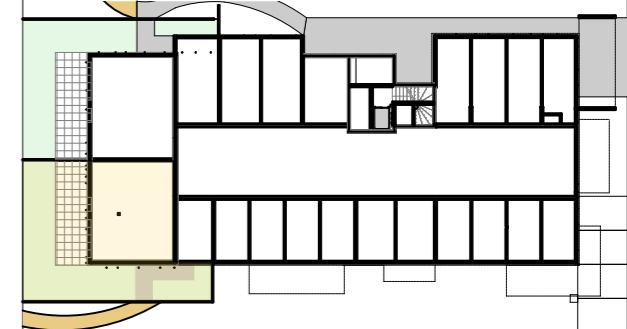

PLAN DE VENTE
Rez-de-chaussée
Appt n°B-001 - Type T2



Désignation	Surfaces (m ²)
Cellier	1,78
Ch01	12,76
Dgt	2,51
SdB	4,85
Sejour	25,60
WC	1,88
	49,38 m²

B-001 Surfaces Extérieures	
Désignation	Surfaces (m ²)
Cheminement	8,47
Jardin	79,02
Terrasse	22,20
	109,69 m²
N° de BOX	Surface en m ²
B - G17	13,58

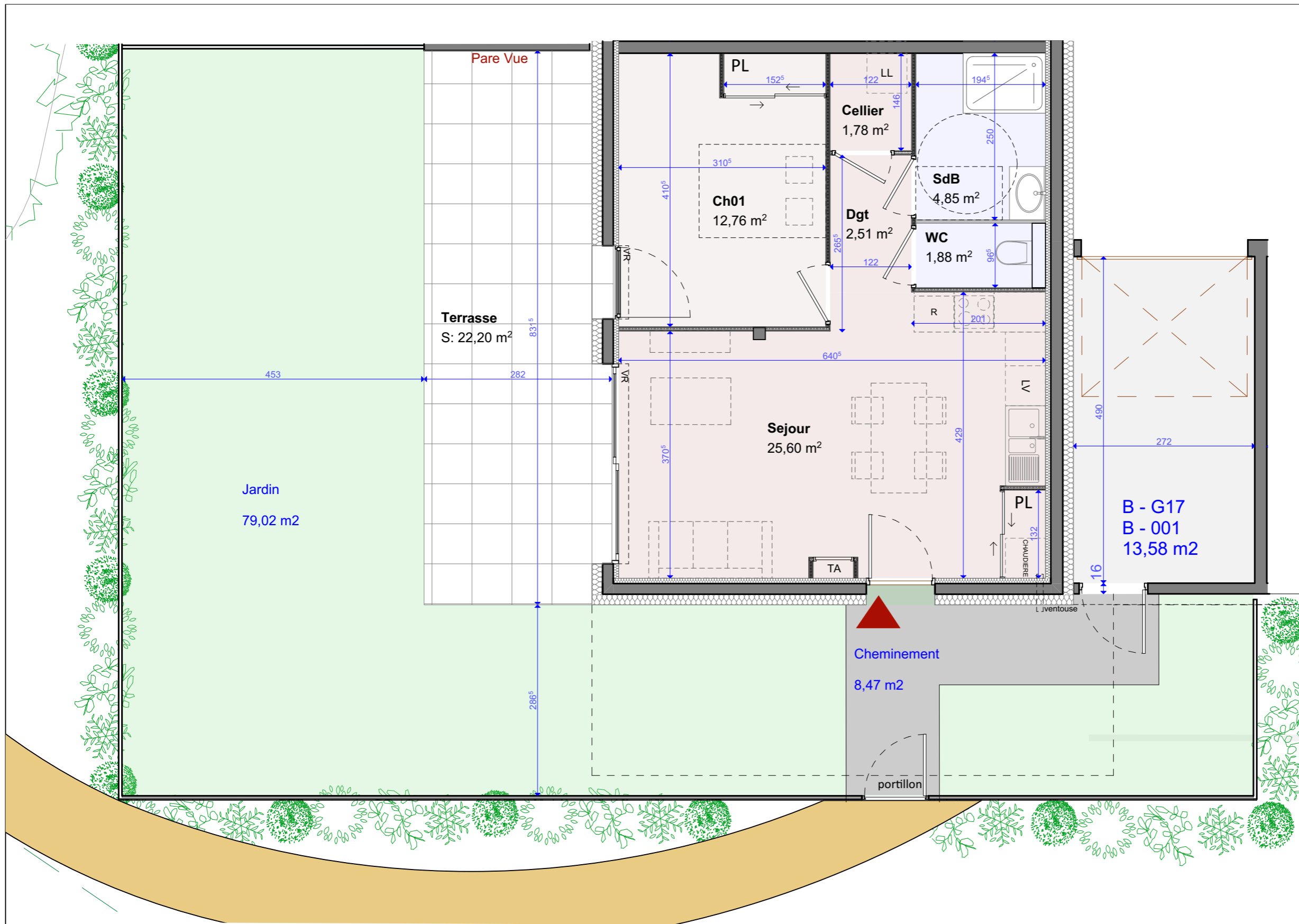

Maitre d'ouvrage : **SCC LE MOULIN DES PRES**
Mail : adv@armanet-promotion.fr
Tel : 04.79.35.80.30 / 06.20.46.94.90
Adresse : 351 avenue des Massettes
CHALLES-LES-EAUX 73190
www.armanet-promotion.fr



Maitre d'œuvre : **ATEAM ARCHITECTES**
Nicolas DEBROSSE
Loïc REYNIER
Johann SEVESSAND
123 rue Marcel Reynaud 38920 CROLLES

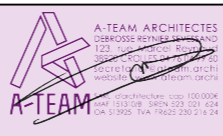

PLAN DE VENTE	N° de projet :	2022_07_07	Echelle :	1/50	B-001 Rez-de-Chaussée
	N° planche :	Date :	16/02/2023	Indice :	