

" LE MOULIN DES PRES "
à ST JEAN DE MAURIENNE (73)



PLAN DE VENTE
Rez-de-chaussée
Appt n°B-002 - Type T2



Désignation	Surfaces (m ²)
Cellier	1,78
Ch01	12,77
Dgt	2,43
SdB	4,90
Sejour	26,69
WC	1,85
	50,42 m²

B-002 Surfaces Extérieures

Désignation	Surfaces (m ²)
Cheminement	6,01
Jardin	74,15
Terrasse	22,59
	102,75 m²
N° de BOX	Surface en m ²
B - G01	22,77

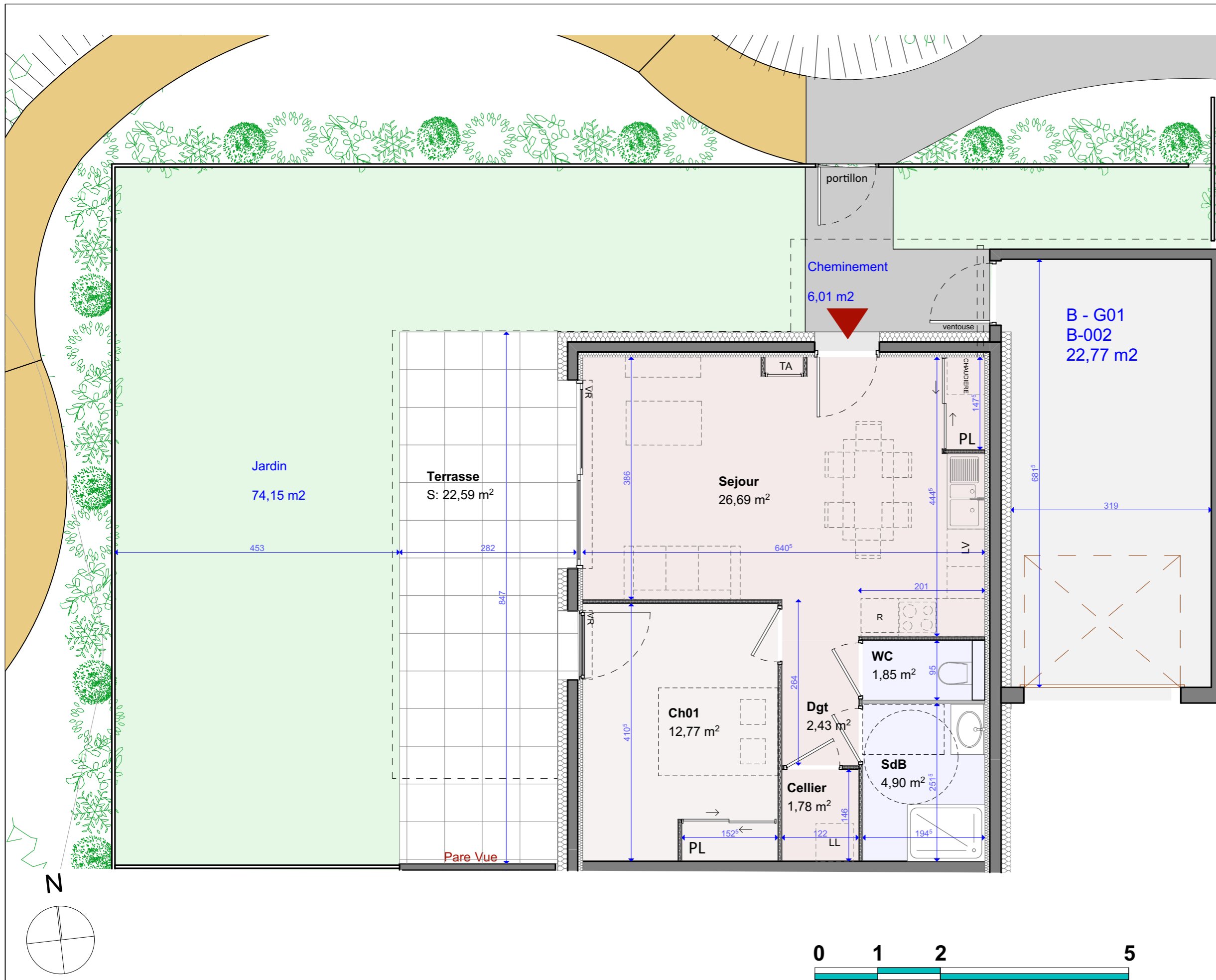

Maitre d'ouvrage : **SCC LE MOULIN DES PRES**
Mail : adv@armanet-promotion.fr
Tel : 04.79.35.80.30 / 06.20.46.94.90
Adresse : 351 avenue des Massettes
CHALLES-LES-EAUX 73190
www.armanet-promotion.fr

Maitre d'œuvre : **ATEAM ARCHITECTES**
Nicolas DEBROSSE
Loïc REYNIER
Johann SEVESSAND
123 rue Marcel Reynaud 38920 CROLLES

PLAN DE VENTE
N° planche :

N° de projet : 2022_07_07
Date : 16/02/2023

Echelle : 1/50
Indice :

B-002 Rez-de-Chaussée