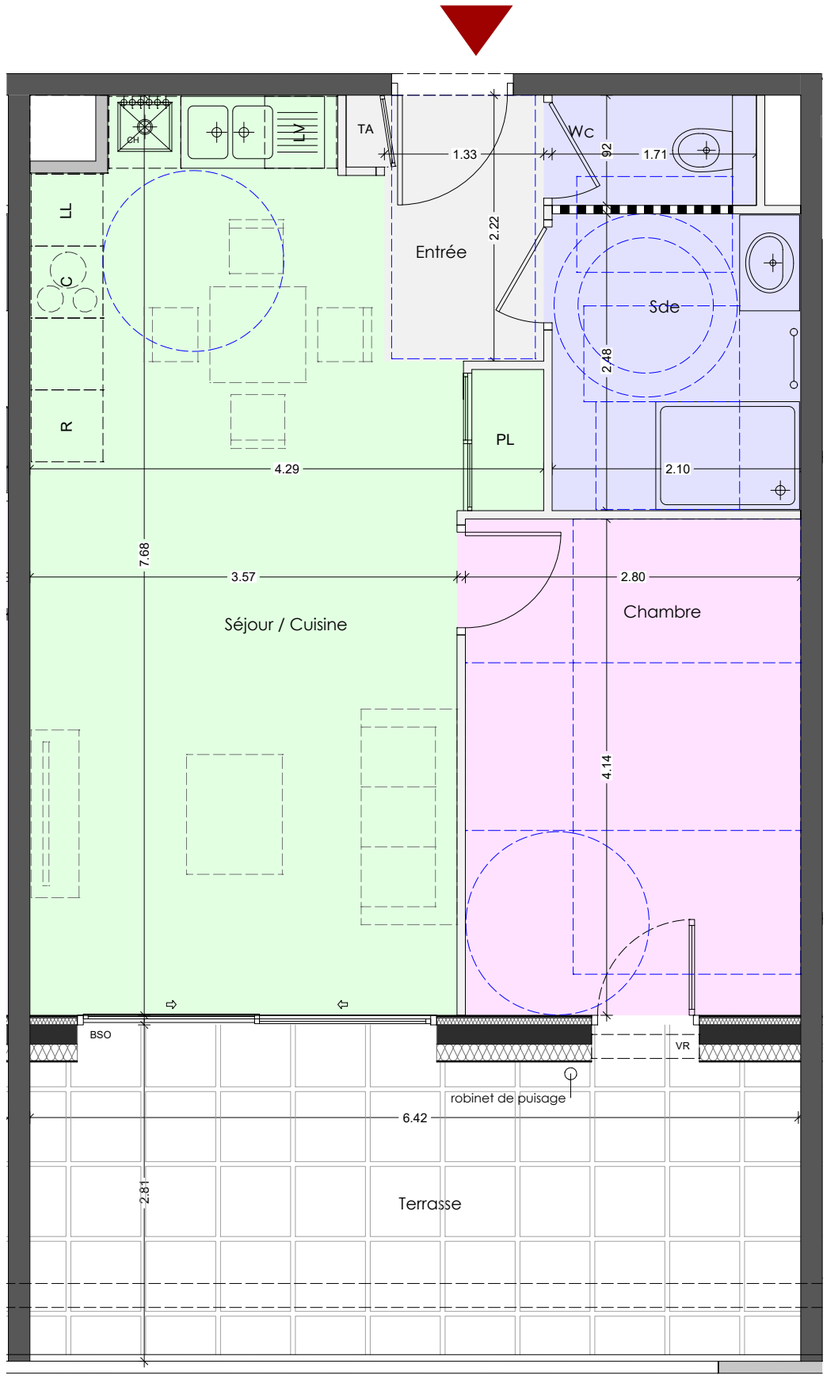

CONSTRUCTION DE 20 LOGEMENTS EN ACCESSION

"Le Jardin de Carmen"
Boulevard des Côtes 73100 AIX-LES-BAINS

PLAN DE VENTE NOTAIRE

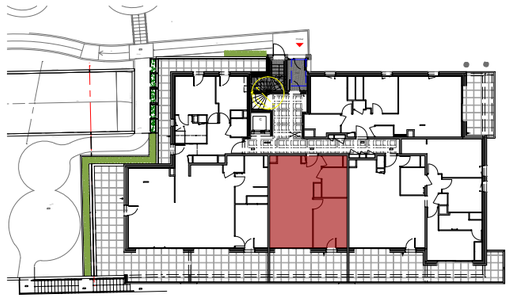

Niveau: RDC	C003	2

Entrée	3.13 m²
Séjour - Cuisine	26.23 m²
Chambre	11.66 m²
Sde	5.20 m²
WC	1.63 m²
TOTAL	**47.85 m²**

Terrasse	17.29 m²

Réalisation
04.79.35.80.30
06.20.46.94.90
adv@armanet-promotion.fr
www.armanet-promotion.fr

ARMANET & ASSOCIÉ
PROMOTEUR CONSTRUCTEUR

-Les surfaces et les cotes peuvent varier de plus ou moins 5%. Des modifications peuvent éventuellement être apportées à ce plan en fonction des nécessités techniques ou architecturales de réalisation, tant pour les dimensions que pour les équipements.
-Les retombées en plafond (poutres, caissons, soffites, faux-plafonds) ne sont pas représentées.
-Les canalisations et radiateurs ne sont pas représentés. Les indications d'équipements et de plantation ne sont pas contractuelles.

S

Ech. 1/50°

15-09-2023

Conception
Immeuble "Le Signal"
159 Allée Albert Sylvestre
73000 Chambéry

CHAMBRE & VIBERT
ARCHITECTES ASSOCIÉS