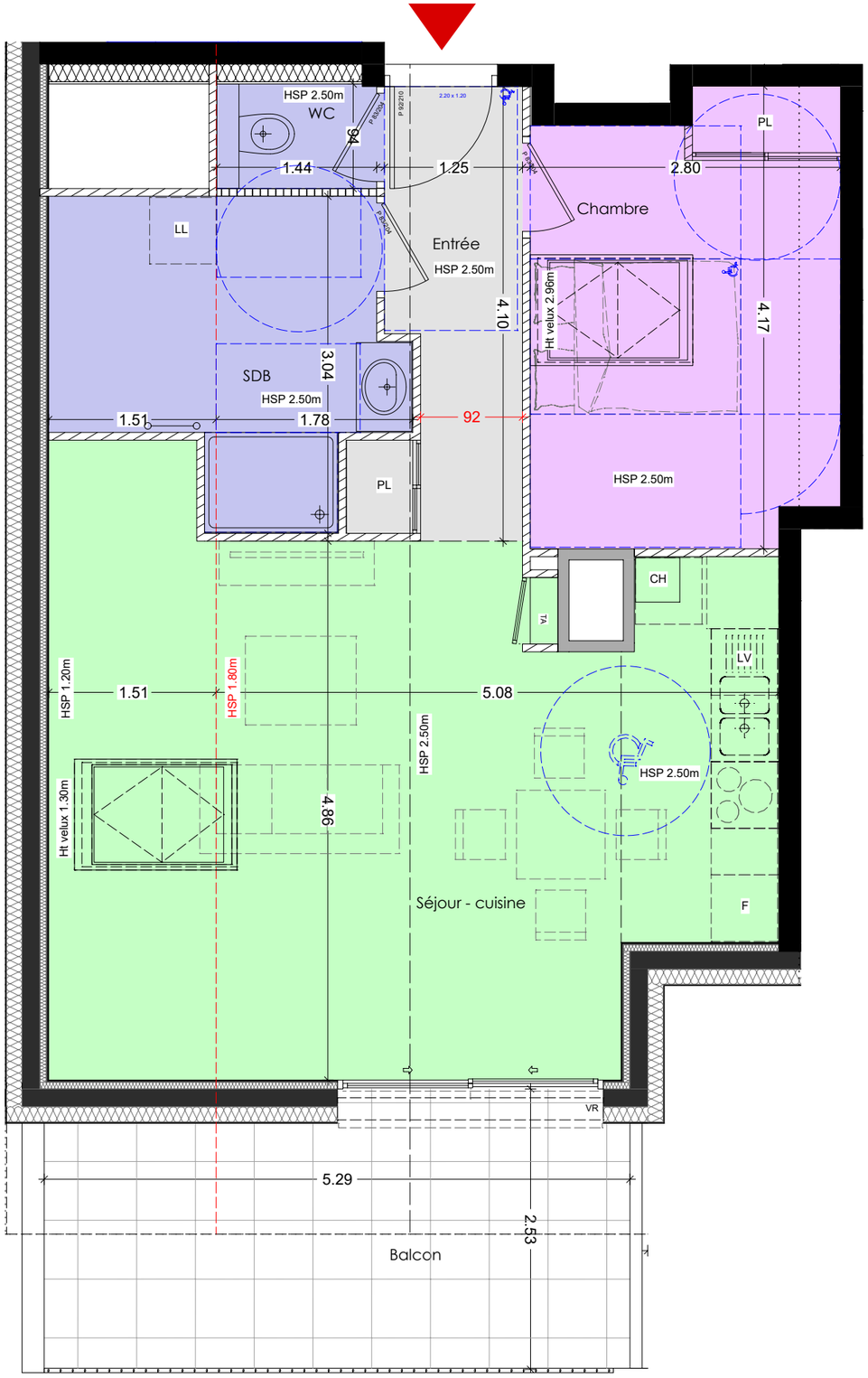


S

Faux-Plafond

Ech. 1/50°

Ech. 1m 2m 3m

19-05-2025

-Les surfaces et les cotes peuvent varier de plus ou moins 5%. Des modifications peuvent éventuellement être apportées à ce plan en fonction des nécessités techniques ou architecturales de réalisation, tant pour les dimensions que pour les équipements.
-Les retombées en plafond (poutres, caissons, soffites, faux-plafonds) ne sont pas représentées.
-Les canalisations et radiateurs ne sont pas représentés. Les indications d'équipements et de plantation ne sont pas contractuelles.

BELCIME
ALBERTVILLE

12 Rue Adjudant Goetz 73200 ALBERTVILLE

# PLAN DE PRE-COMMERCIALISATION

BAT. A

## Niveau: R+3 - Appt. n°:A302 - Type:2

| | |
|---|---|
| Entrée | 5.07 m² |
| Séjour - Cuisine | 21.92 m² + 8.56 m²<1.80m |
| Chambre | 10.96 m² |
| SDB | 4.36 m² + 3.31 m²<1.80m |
| WC | 1.36 m² |
| | |
| | |
| | |
| | |
| | |
| | |
| **TOTAL** | **43.67 m² + 11.87 m²<1.80m** |

| | |
|---|---|
| Balcon | 10.13 m² + 1.55 m²<1.80m |
| | |


**Réalisation**
04.79.35.80.30
06.20.46.94.90
adv@armanet-promotion.fr
www.armanet-promotion.fr

ARMANET & ASSOCIÉ
PROMOTEUR CONSTRUCTEUR

**Conception**
Immeuble "Le Signal"
159 Allée Albert Sylvestre
73000 Chambéry

CHAMBRE & VIBERT
ARCHITECTES ASSOCIÉS